Produktinfo

Værd at vide om terrassebrædder

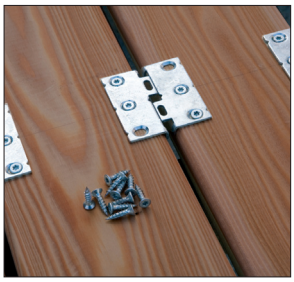

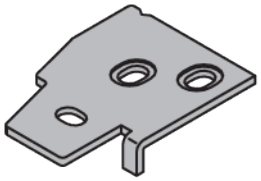

HDMS2

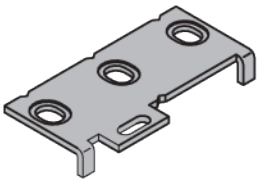

HDMS7

1) Vigtigt før opstart

Inden opstart foretages en undersøgelse af de leverede terrassebrædder. Forekommer der brædder, der vrider eller brædder, der ikke er rette, skal de sorteres fra. Terrassebrædder med revner, eller hvor der opstår revner, frasorteres. Ønsker man, at prøve om de brædder med revner kan bruges, skal der forebores for skruer.

2) Værd at vide ved udførelse af udvendige terrasser med terrassebrædder

Udvendige terrasser skal laves med fuge mod væg eller stakit. Hvis terrassen laves i et hushjørne med 2 frie kanter, bør der laves 20 mm fuge mod væg, stakit og søjler. Laves terrassen uden frie kanter skal der tilvejebringes fuger af bredde 25 mm mod væg eller stakit. Indbyrdes afstand imellem brædder bør være min. 7 mm. Den maximale længde på brædder må være 5,0 m, herefter laves stødfuge min 7 mm. Ved lukkede udvendige terrassedæk dvs. terrassebrædder, hvor der er indlagt fugebånd imellem brædderne skal der tilvejebringes tilstrækkelig fald, så der ikke står vand på brædderne. Fugebånd udelades ved kanterne mod vægge. Anbefalet fald er 20 promille svarende til 20 mm pr. meter.

3) Værd at vide ved udførelse af gulve i uopvarmede udestuer med terrassebrædder

Gulve skal laves med fuge mod væg og afgrænsende flader. 20 mm fuge mod væg, stakit og søjler. Indbyrdes afstand imellem brædder bør være min. 7 mm. Den maximale længde på brædder må være 7,2 m, herefter laves stødfuge min 7 mm.

4) Værd at vide ved udførelse af gulve i indendørs opvarmede rum med terrassebrædder

Gulve skal laves med fuge mod væg og afgrænsende flader. Der laves 10 mm fuge mod vægge. Indbyrdes afstand imellem brædder bør være min. 2 mm. Den maximale længde på brædder må være 7,2 m. Gulvfugen mod væggene må ikke fuges efter med en silikone eller acrylfuge, da det kan være nok til at fastholde brædderne, hvorved der er risiko for, at brædder slår op.

Følgende terrassebeslag bør kun anvendes til indvendig brug (Pkt. 4): HDMS2 og 175-EBTYMI.

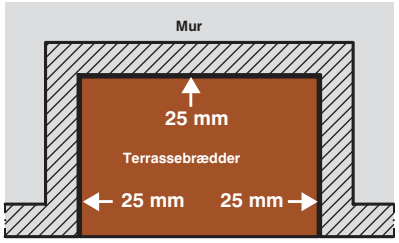

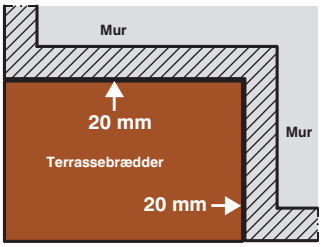

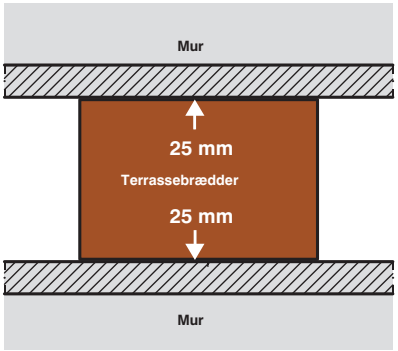

Simpson Strong-Tie® A/S
Boulstrup, DK-8300 Odder Tlf.: 8781 7400 Fax: 8781 7409 www.strongtie.dk, info@strongtie.com